Museum im Pflegschloss
Schrobenhausen

KUNST und MEHR

ERÖFFNUNG

FR 25. NOV 18 Uhr

GROSSE PRÄSENTATION

Kunst und Kunsthandwerk
Privatsammlung
Altes Spielzeug

Sozialer Weihnachtsmarkt
im Pflegschlosspark

NOV 22 — JAN 23

25.

NOV 2022 — 29. JAN 2023

Altes Spielzeug

Herbert und Inge Scholter

Im Rahmen von KUNST und MEHR 2022/23 im Museum im Pflegschloss der Stadt Schrobenhausen gibt es diesmal auch historisches Spielzeug zu sehen.
Aus dem Fundus ihrer Privatsammlung zeigen Herbert und Inge Scholter eine bunte Auswahl aus den Jahren zwischen 1948 und 1975. Präsentiert werden unter anderem Puppen und Puppenwagen, Schaukelpferde, Teddybären, Blechspielzeuge, Spielzeugeisenbahnen sowie Spiel- und Bilderbücher. Kurz, alles was Kindheitserinnerungen weckt und Kinderherzen höher schlagen ließ und lässt.

Museum im Pflegschloss
Schrobenhausen
Am Hofgraben 3, 86529 Schrobenhausen

Ausstellungen und Veranstaltungen
Kunst und Kunsthandwerk
Privatsammlung
Altes Spielzeug

Sozialer Weihnachtsmarkt
(im Pflegschlosspark, nur zu den gesonderten Öffnungszeiten)
Verkehrsverein Schrobenhausener Land e.V.

Öffnungszeiten
ab 28.11.2022 bis 29.01.2023
Mi, Sa, So und Feiertage,
jeweils von 14 – 16 Uhr

Gesonderte Öffnungszeiten
25.11. 18 – 22 Uhr
26.11. 13 – 22 Uhr
27.11. 11 – 19 Uhr

Kontakt und Information
Fon: 08252 – 90 237
Fax: 08252 – 90 225
Mail: kultur@schrobenhausen.de
www.schrobenhausen.de

Lageplan / Anfahrt

Museen
Schrobenhausen

Museum im Pflegschloss
Schrobenhausen

KUNST und MEHR

ERÖFFNUNG

FR 25. NOV 18 Uhr

GROSSE PRÄSENTATION

Kunst und Kunsthandwerk
Privatsammlung
Altes Spielzeug

Sozialer Weihnachtsmarkt
im Pflegschlosspark

NOV 22 — JAN 23

25.
NOV 2022

ERÖFFNUNG

Wir laden Sie herzlich ein, zur Eröffnung der Ausstellungen und dem Weihnachtsmarkt.

Freitag, 25. NOV 2022
18:00 Uhr

Begrüßung

Harald Reisner 1. Bürgermeister
Claudia Freitag-Mair Kulturamtsleiterin
Christoph Schneider 1. Vorsitzender des Verkehrsvereins

Musik

THE HANDPAN KORA DUO
Charly Böck Handpan
Marcus Ottschofski Kora

25. — 27. NOV 2022

Rahmenprogramm

MATHIAS PETRY & FRIENDS

Livemusik, kurze Lesungen, Kunstgespräche – all das wird spontan über die Veranstaltungstage verteilt.

Titel: Stephan Huber, Holzschalenobjekte

25.
NOV 2022 — 29. JAN 2023

Gesonderte Öffnungszeiten

25. NOV 18 – 22 Uhr
26. NOV 13 – 22 Uhr
27. NOV 11 – 19 Uhr

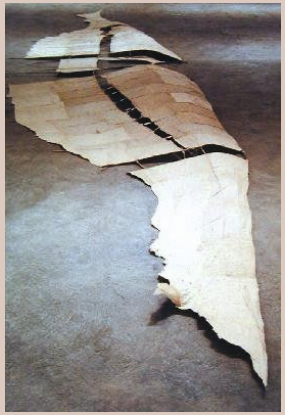

bis 29. JAN 2023

KUNST und MEHR

mit Künstler:innen und Kunsthandwerker:innen

Bayerstorfer, Toni — Jagd- u. Jap. Kochmesser
Beck, Sabine — Kulturbüro8
Bibel, Barbara — Textile Kunst, Patchwork
Frank, Christine — Bemalte Zinnfiguren
Friedrich, Andrea — Taschen
Hirsch, Andrea — Papierobjekte
Huber, Stephan — Holzschalenobjekte
Tschacher, Joachim — Bildhauerei, Papier
Scholz Petrus — Bildhauerei, Mixed Media
Lupberger, Sylvia — Schmuck aus Glasperlen
Mesch, Christa — Malerei
Martin, Barbara — Lederarbeiten
Prein, Ingeborg — Objekte aus Keramik
Firbach, Rebekka — Schmuckdesign
Richter, Nik — Musikobjekte
Schmidt, Regina — Lichtbilder
Scholter, Christoph — Malerei
Schwendner, Klaus — Bildhauerei, Holz
Schuster, Brigitte — Glasbilder, -Objekte
Tschacher, Helene — Kunst aus Papier
Wanzl-Lawrence, Stefan — Malerei, Grafik

Joachim Tschacher, Ikarus

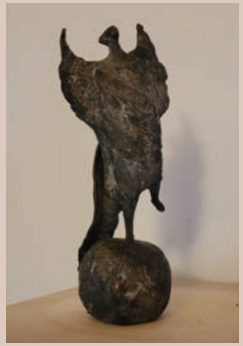

bis 29. JAN 2023

PRIVAT SAMMLUNG

Bilder, Skulturen und Objekte

Die Sammlung aus Privatbesitz beinhaltet Bilder und Skulpturen von Künstler:innen aus Ingolstadt und Umgebung, wie Rudolf Ackermann, Hans Dollinger, Pius Eichlinger, Ana Feiner-Zalac, Walter Gaudnek, Werner Kapfer, Käthe Krakow, Matthias Schlüter, Klaus W. Sporer, Uli Seidler u.a.
Die Bilder und Objekte sind zu erwerben.

oben: Werner Kapfer, Ohne Titel **unten: Käthe Krakow,** Engel