KUNSTDÜNGER FÜR DIE REGION

Rotary
Neuburg/ Donau

2023

JANUAR

1	2	3	4	5	6	7	8	9	10	11	12	13	14	15	16	17	18	19	20	21	22	23	24	25	26	27	28	29	30	31
So	Mo	Di	Mi	Do	Fr	Sa	So	Mo	Di	Mi	Do	Fr	Sa	So	Mo	Di	Mi	Do	Fr	Sa	So	Mo	Di	Mi	Do	Fr	Sa	So	Mo	Di
Neujahr	1				Hlg. Drei Könige			2							3							4							5	

FEBRUAR

1	2	3	4	5	6	7	8	9	10	11	12	13	14	15	16	17	18	19	20	21	22	23	24	25	26	27	28
Mi	Do	Fr	Sa	So	Mo 6	Di	Mi	Do	Fr	Sa	So	Mo 7	Di	Mi	Do	Fr	Sa	So	Mo 8	Di	Mi	Do	Fr	Sa	So	Mo 9	Di
																			Rosenmontag								

MÄRZ

1	2	3	4	5	6	7	8	9	10	11	12	13	14	15	16	17	18	19	20	21	22	23	24	25	26	27	28	29	30	31
Mi	Do	Fr	Sa	So	Mo	Di	Mi	Do	Fr	Sa	So	Mo	Di	Mi	Do	Fr	Sa	So	Mo	Di	Mi	Do	Fr	Sa	So	Mo	Di	Mi	Do	Fr
					10							11							12							13				
																									Beginn der Sommerzeit					

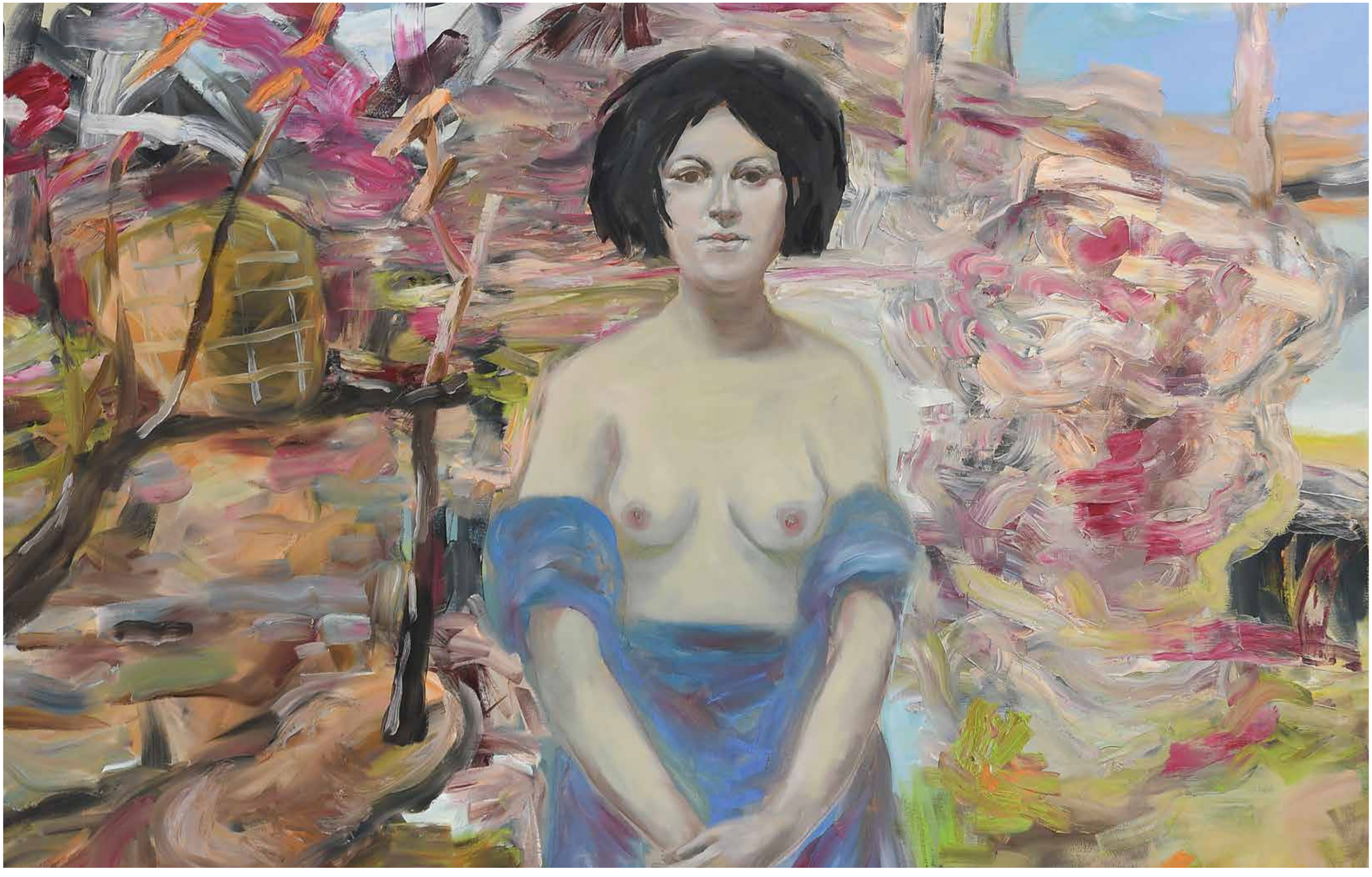

APRIL

1	2	3	4	5	6	7	8	9	10	11	12	13	14	15	16	17	18	19	20	21	22	23	24	25	26	27	28	29	30
Sa	So	Mo	Di	Mi	Do	Fr	Sa	So	Mo	Di	Mi	Do	Fr	Sa	So	Mo	Di	Mi	Do	Fr	Sa	So	Mo	Di	Mi	Do	Fr	Sa	So
		14							15							16							17						
						Karfreitag		Ostern	Ostermontag																				

MAI

1	2	3	4	5	6	7	8	9	10	11	12	13	14	15	16	17	18	19	20	21	22	23	24	25	26	27	28	29	30	31
Mo	Di	Mi	Do	Fr	Sa	So	Mo	Di	Mi	Do	Fr	Sa	So	Mo	Di	Mi	Do	Fr	Sa	So	Mo	Di	Mi	Do	Fr	Sa	So	Mo	Di	Mi
18							19							20							21							22		
Tag der Arbeit													Muttertag				Christi Himmelfahrt										Pfingsten	Pfingstmontag		

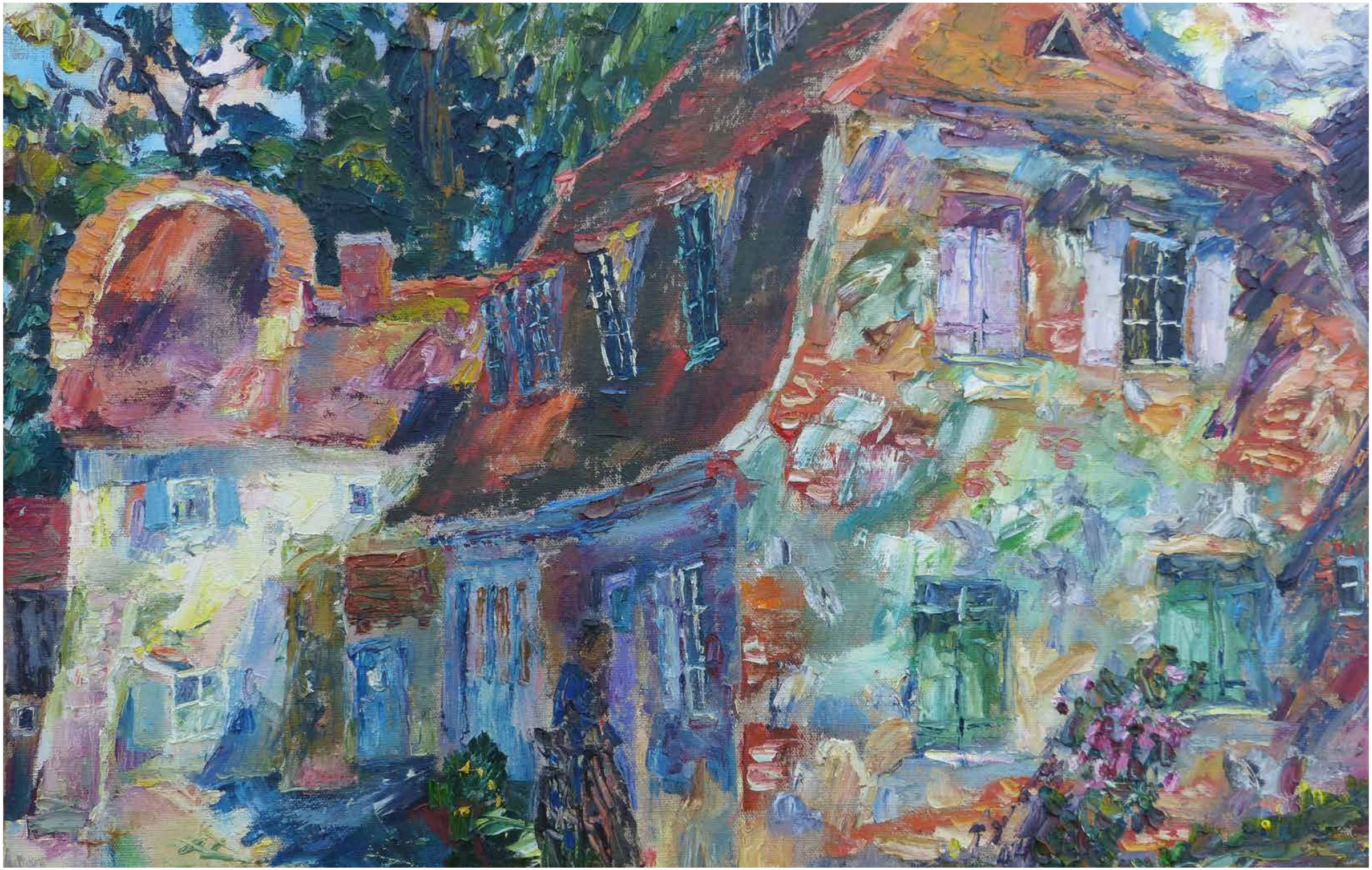

JUNI

1	2	3	4	5	6	7	8	9	10	11	12	13	14	15	16	17	18	19	20	21	22	23	24	25	26	27	28	29	30
Do	Fr	Sa	So	Mo	Di	Mi	Do	Fr	Sa	So	Mo	Di	Mi	Do	Fr	Sa	So	Mo	Di	Mi	Do	Fr	Sa	So	Mo	Di	Mi	Do	Fr
				23							24							25							26				
							Fronleichnam																						

JULI

1	2	3	4	5	6	7	8	9	10	11	12	13	14	15	16	17	18	19	20	21	22	23	24	25	26	27	28	29	30	31
Sa	So	Mo	Di	Mi	Do	Fr	Sa	So	Mo	Di	Mi	Do	Fr	Sa	So	Mo	Di	Mi	Do	Fr	Sa	So	Mo	Di	Mi	Do	Fr	Sa	So	Mo
		27							28							29							30							31

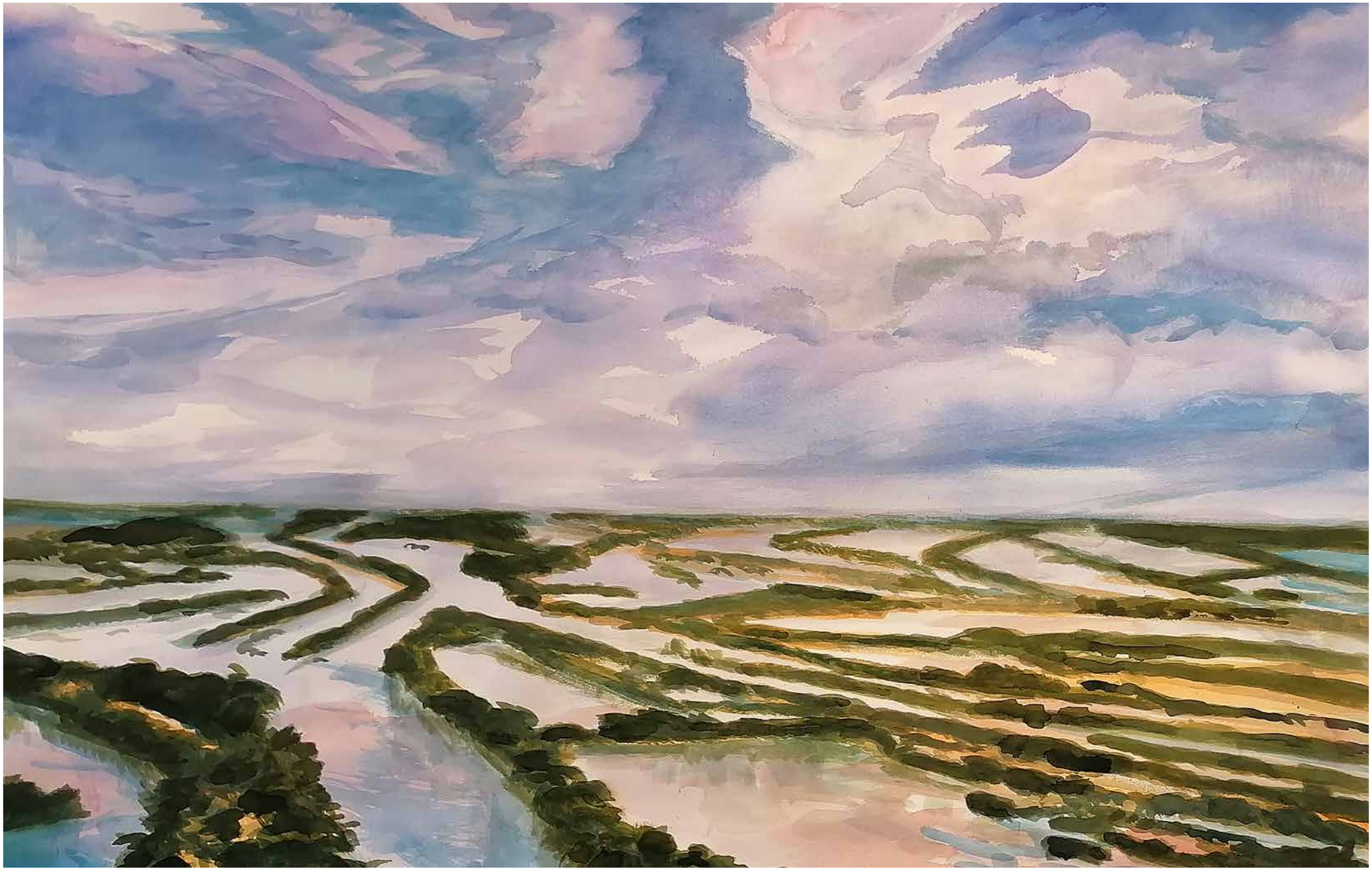

AUGUST

1	2	3	4	5	6	7	8	9	10	11	12	13	14	15	16	17	18	19	20	21	22	23	24	25	26	27	28	29	30	31
Di	Mi	Do	Fr	Sa	So	Mo	Di	Mi	Do	Fr	Sa	So	Mo	Di	Mi	Do	Fr	Sa	So	Mo	Di	Mi	Do	Fr	Sa	So	Mo	Di	Mi	Do
						32							33							34							35			

Maria Himmelfahrt

SEPTEMBER

1	2	3	4	5	6	7	8	9	10	11	12	13	14	15	16	17	18	19	20	21	22	23	24	25	26	27	28	29	30
Fr	Sa	So	Mo	Di	Mi	Do	Fr	Sa	So	Mo	Di	Mi	Do	Fr	Sa	So	Mo	Di	Mi	Do	Fr	Sa	So	Mo	Di	Mi	Do	Fr	Sa
			36							37							38							39					

OKTOBER

1	2	3	4	5	6	7	8	9	10	11	12	13	14	15	16	17	18	19	20	21	22	23	24	25	26	27	28	29	30	31
So	Mo	Di	Mi	Do	Fr	Sa	So	Mo	Di	Mi	Do	Fr	Sa	So	Mo	Di	Mi	Do	Fr	Sa	So	Mo	Di	Mi	Do	Fr	Sa	So	Mo	Di
	40							41							42							43							44	
		Tag der Dt. Einheit																										Ende der Sommerzeit		Reformationstag

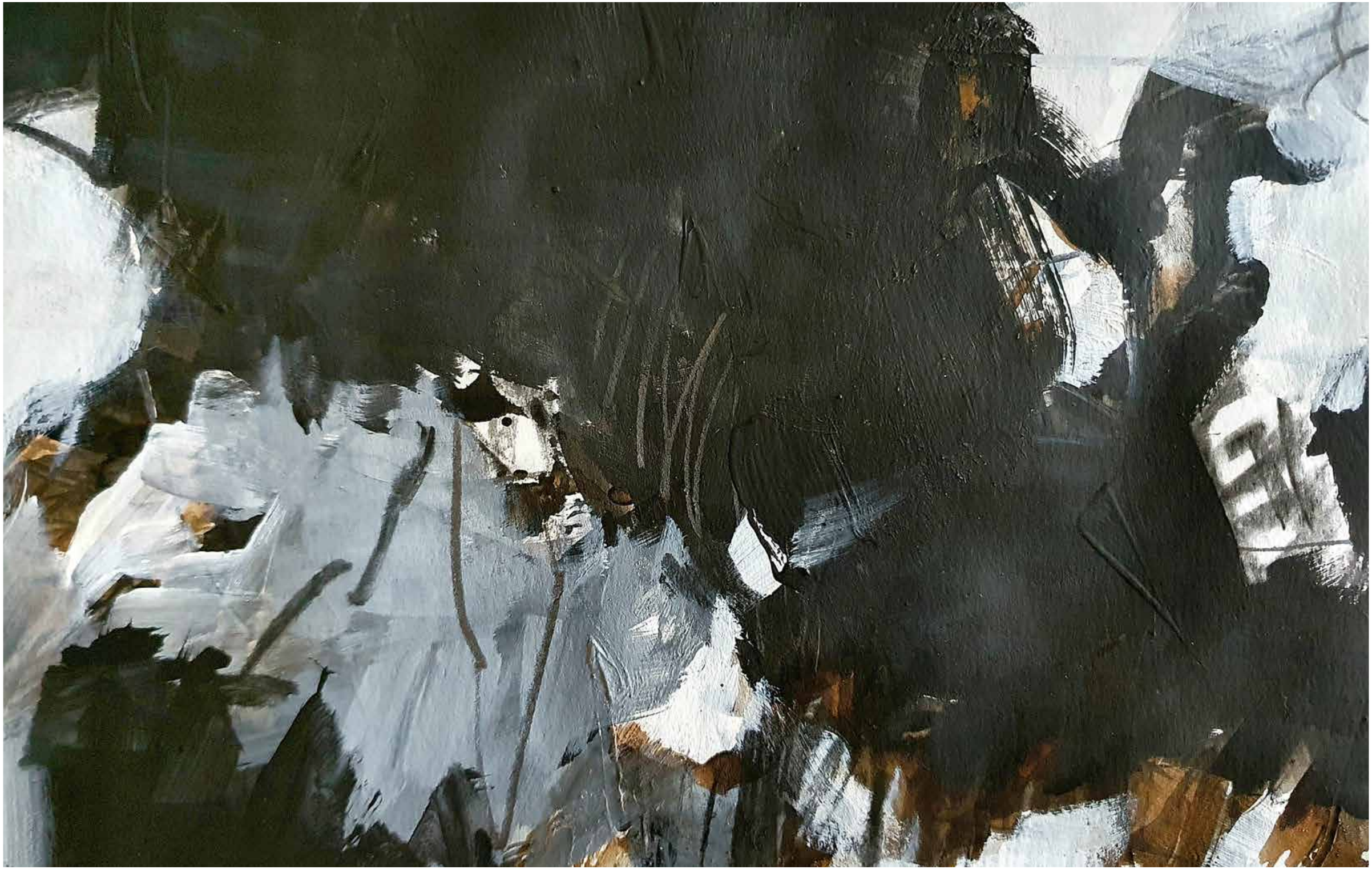

NOVEMBER

1	2	3	4	5	6	7	8	9	10	11	12	13	14	15	16	17	18	19	20	21	22	23	24	25	26	27	28	29	30
Mi	Do	Fr	Sa	So	Mo	Di	Mi	Do	Fr	Sa	So	Mo	Di	Mi	Do	Fr	Sa	So	Mo	Di	Mi	Do	Fr	Sa	So	Mo	Di	Mi	Do
					45							46							47							48			

Allerheiligen

DEZEMBER

1	2	3	4	5	6	7	8	9	10	11	12	13	14	15	16	17	18	19	20	21	22	23	24	25	26	27	28	29	30	31
Fr	Sa	So	Mo	Di	Mi	Do	Fr	Sa	So	Mo	Di	Mi	Do	Fr	Sa	So	Mo	Di	Mi	Do	Fr	Sa	So	Mo	Di	Mi	Do	Fr	Sa	So
			49							50							51							52						
																							Heiligabend	1. Weih-nachtstag	2. Weih-nachtstag					Silvester

KUNSTDÜNGER FÜR DIE REGION

Rotary Neuburg/ Donau 2023

Eine Aktion des Rotary Club Neuburg/ Donau für einen
Kunstförderpreis des Landkreises Neuburg-Schrobenhausen.

In der COVID-19-Pandemie hat auch die Kunstszene im Landkreis Neuburg-Schrobenhausen gelitten. Mit dem vorliegenden „Kunstdünger“ möchte der Rotary Club Neuburg/ Donau nicht nur einen Impuls für die Kunstszene geben und die Vielfältigkeit sowie Tatkraft der Künstlerinnen und Künstler aufzeigen, sondern auch den Fokus auf ein außergewöhnliches, aber bedauerlicherweise nur einmal realisiertes Kultur- und Kunstprojekt des Landkreises richten. Der Rotary Club setzt sich als Ideengeber für eine neue periodische Vergabe eines Kunst- und Kunstförderpreises ein, der aus dem Erlös des Kalenderprojekts finanziert werden soll.

Unser Dank gilt den Kunstschaffenden für ihr Engagement und die Bereitschaft, für dieses Kunstkalenderprojekt Bilder und Arbeiten zur Verfügung zu stellen. Dank gebührt auch Stefan Wanzl - Lawrence, der die Gestaltung übernommen hat. Von über 30 Künstlerinnen und Künstlern, die wir kontaktiert haben, haben uns 25 bis zu drei Abbildungen zur Verfügung gestellt. Es war für uns nicht einfach, aus den knapp 70 Arbeiten die 13 für diese Ausgabe auszuwählen, die ein Gleichgewicht sowohl zwischen Frau und Mann als auch zwischen den Regionen Schrobenhausen und Neuburg repräsentieren. Deshalb ist geplant, mit den Kunstschaffenden, die in diesem Jahr nicht vertreten sind, den Kalender 2024 zu gestalten.

Wir hoffen, dass diese Initiative auch in ein dauerhaftes Engagement
des Landkreises mündet.

Reinhard Lecheler - Holger Günzel - Viktor Scheck
RC Neuburg/Donau, Juni 2022

MAX BILLER

Lebt und arbeitet in Schrobenhausen
Telefon: 08252 3438
E-Mail: billermax@googlemail.com
www.billermax.de

SUSANNE POHL

Lebt und arbeitet in Neuburg an der Donau
E-Mail: pohl-s@web.de
www.pohl-kunst.de

CHRISTOPH SCHOLTER

Lebt und arbeitet in Schrobenhausen
E-Mail: info@scholter.net
www.scholter.net

RICHARD GRUBER

Lebt und arbeitet in Schrobenhausen
Telefon: 0151 1780 7154
E-Mail: kunst@richardgruber.de
www.richardgruber.de

STEFAN WANZL-LAWRENCE

Lebt und arbeitet in Neuburg an der Donau
Telefon: 08431 3995622
E-Mail: swl@swl-atelier.de
www.wanzl-lawrence.de

INGE SCHNEIDER

Lebt und arbeitet in Neuburg an der Donau
Telefon: 08431 8644
E-Mail: gertinge1@web.de

ANGELIKA BÖHM-SILBERHORN

Lebt und arbeitet in Utting Ammersee
Telefon: 08806 7206
E-Mail: boehm.silberhorn@t-online.de
www.angelika-boehm-silberhorn.de

VIKTOR SCHECK

Lebt und arbeitet in Neuburg an der Donau
Telefon: 0173 3878501
E-Mail: Scheck-Viktor@t-online.de
www.artvittorio.de

ALEXANDRA FROMM

Lebt und arbeitet in Neuburg & München
Telefon: 01575 9177916
E-Mail: arte@alexandrafromm.de
www.alexandrafromm.de

SIG FABIG

Lebt und arbeitet in Schrobenhausen
Telefon: 08252 6459
E-Mail: sig@neusob.de
www.SigFabig.de

BRIGITTESCHUSTER

Lebt und arbeitet in Schrobenhausen
Telefon: 08252 7604
E-Mail: sab-schuster@web.de
www.brigitteschuster-glas.de

MARIA MATSCHINA

Lebt und arbeitet in Ehekirchen
Telefon: 08435 1083
E-Mail: maria@matschina.de
www.maria-matschina.de

UTE PATEL-MISSFELDT

Lebt und arbeitet in Neuburg an der Donau
Telefon: 0171 8155855
E-Mail: isabel.patel@gmx.de
www.ute-patel-missfeldt.de